



**PRÉFET  
DE LA RÉGION  
NORMANDIE**

*Liberté  
Égalité  
Fraternité*

**Direction interrégionale de la mer  
Manche Est – Mer du Nord**

**Service Réglementation et  
Contrôle des Activités Maritimes**  
*Unité Réglementation des Ressources  
Marines*

Le Havre, le 26 juillet 2022

**ARRÊTÉ n° 120 / 2022**

**Fixant les conditions d'autorisation de pêche à pied des coques  
sur les zones de production 80.03 (Baie de Somme Nord) et 80.04 (baie de Somme Sud)**

**Le préfet de la région Normandie, préfet de la Seine-Maritime  
Officier de la Légion d'honneur  
Commandeur de l'Ordre National du Mérite**

**Vu** le code rural et de la pêche maritime, notamment son livre IX dans ses parties législative et réglementaire ;

**Vu** l'arrêté de la Préfète de la Somme du 18 novembre 2020 portant classement de salubrité des zones de production et des zones de reparcage des coquillages vivants de la Somme ;

**Vu** l'arrêté préfectoral n° 027/2022 du 04 février 2022 portant ouverture de la pêche des coques sur les gisements des baies d'Authie – Zones de production 6280.00, de Somme Nord - Zone de production 80.03 et de Somme Sud – Zone de production 80.04 ;

**Vu** les arrêtés préfectoraux du 28 août 2020 et du 18 novembre 2021 portant délégation de signature en matière d'activités respectivement en Normandie et en Hauts de France, à Monsieur Hervé THOMAS, directeur interrégional de la mer Manche Est – Mer du Nord ;

**Vu** les décisions directoriales n° 1669/2021 en date du 16 novembre 2021 et n° 1680/2021 en date du 22 novembre 2021 portant subdélégation de signature du directeur interrégional de la mer Manche Est – Mer du Nord aux personnes placées sous sa responsabilité en matière d'activités maritimes et littorales ;

**Vu** la demande de la direction départementale des territoires et de la mer du Pas-de-Calais du 26 juillet 2022 ;

**Considérant** l'avis du Parc Naturel Marin des Estuaires Picards et de la mer d'Opale sollicité ;

**Considérant** l'avis du GEMEL en date du 12 juillet 2022 ;

**Considérant** l'avis des membres de la commission de visite des gisements de coques des départements du Pas-de-Calais et de la Somme réunis le 22 juillet 2022 ;

**Sur** proposition du directeur interrégional de la mer Manche Est-mer du Nord ;

**ARRÊTE**

## Article 1 :

La pêche à pied des coques (*Cerastoderma edule*), à titre professionnel et de loisir, est autorisée du lundi 1<sup>er</sup> août 2022 au vendredi 16 septembre 2022 inclus pour une seule marée par jour, sans préjudice des dispositions d'un arrêté de fermeture, selon les zones ci-dessous et les dates et les horaires figurant à l'article 4.

L'activité de pêche est uniquement possible sur les zones suivantes délimitées par des lignes reliant successivement les coordonnées ci-dessous, qui sont exprimées en degrés minutes décimales (système WGS84) :

<b>Zone A (Le Crottoy) Zone de production 80.03 – Baie de Somme Nord</b>			
Point	Zone	LONG (WGS 84 DM)	LAT (WGS 84 DM)
1	A	1°35.331'E	50°14.693'N
2	A	1°35.966'E	50°14.094'N
3	A	1°36.788'E	50°13.354'N
4	A	1°37.334'E	50°12.835'N
5	A	1°36.954'E	50°12.620'N
6	A	1°35.223'E	50°13.333'N
7	A	1°34.732'E	50°13.854'N
8	A	1°34.454'E	50°14.064'N
9	A	1°34.885'E	50°14.112'N
10	A	1°34.352'E	50°14.259'N
11	A	1°34.932'E	50°14.768'N
1	A	1°35.331'E	50°14.693'N

<b>Zone B (Le Hourdel) Zone de production 80.03 – Baie de Somme Sud</b>			
Point	Zone	LONG (WGS 84 DM)	LAT (WGS 84 DM)
12	B	1°35.985'E	50°12.144'N
13	B	1°35.569'E	50°12.201'N
14	B	1°34.954'E	50°12.313'N
15	B	1°34.124'E	50°12.865'N
16	B	1°34.206'E	50°12.923'N
17	B	1°34.928'E	50°12.706'N
18	B	1°35.593'E	50°12.423'N
12	B	1°35.985'E	50°12.144'N

L'activité de pêche est strictement interdite sur la zone suivante délimitée par des lignes reliant successivement les coordonnées ci-dessous, qui sont exprimées en degrés minutes décimales (système WGS84) :

<b>Zone d'exclusion – Baie de Somme Nord (Le Crottoy)</b>		
Point	LONG (WGS 84 DM)	LAT (WGS 84 DM)
6	1°35.223'E	50°13.333'N
7	1°34.732'E	50°13.854'N
8	1°34.454'E	50°14.064'N
19	1°34.108'E	50°14.044'N
20	1°34.586'E	50°13.649'N
21	1°34.946'E	50°13.334'N
6	1°35.223'E	50°13.333'N

Ces zones sont représentées à titre indicatif sur la carte en annexe du présent arrêté.

Ces zones peuvent faire l'objet d'un ajustement géographique local et temporaire pour prendre en compte la présence d'espèces protégées, par le représentant du préfet de département.

La pêche demeure interdite sur les autres gisements situés dans les départements du Pas-de-Calais et de la Somme.

La pêche peut être interdite par arrêté du préfet de département concerné en cas d'alerte sanitaire.

#### **Article 2 :**

Les pêcheurs à pied professionnels sont autorisés, selon le calendrier ci-dessous, à pêcher les coques dans la :

##### **1- Zone de production 80.04 « Baie de Somme sud (Le Hourdel) de qualité B pour les coquillages du groupe 2, dans la zone définie par la carte jointe en annexe du présent arrêté (Zone B):**

- du jeudi 11 août 2022 au vendredi 12 août 2022 inclus ;
- du jeudi 25 août 2022 au vendredi 26 août 2022 inclus ;
- du lundi 12 septembre 2022 au mardi 13 septembre 2022 inclus.

Dans cette zone, la pêche est interdite :

- du lundi 1<sup>er</sup> août 2022 au mercredi 10 août 2002 inclus ;
- du samedi 13 août 2022 au mercredi 24 août 2022 inclus ;
- du samedi 27 août 2022 au vendredi 9 septembre 2022 inclus ;
- du mercredi 14 septembre 2022 au vendredi 16 septembre 2022.

##### **2- Zone de production 80.03 « Baie de Somme nord (Le Crotoy) de qualité B pour les coquillages du groupe 2, dans la zone définie par la carte jointe en annexe du présent arrêté (Zone A) :**

- du lundi 1<sup>er</sup> août 2022 au mercredi 10 août 2022 inclus ;
- du mardi 16 août 2022 au mercredi 24 août 2022 inclus ;
- du lundi 29 août 2022 au vendredi 9 septembre 2022 ;
- du mercredi 14 septembre 2022 au vendredi 16 septembre 2022 inclus.

Dans cette zone, la pêche est interdite :

- les jeudi 11 août 2022 et vendredi 12 août 2022 inclus ;
- les jeudi 25 août 2022 et vendredi 26 août 2022 inclus ;
- les lundi 12 septembre 2022 et mardi 13 septembre 2022 inclus.

La pêche de loisir est autorisée tous les jours sur les deux zones sans alternance.

#### **Article 3 :**

Seuls les pêcheurs titulaires d'un permis national et d'une licence « coques 2022 » sont autorisés à capturer une quantité maximale par pêcheur et par jour de 128 kg brut sur la zone A de la zone de production 80.03 (Le Crotoy) et 96 kg brut sur la zone B de la zone de production 80.04 (Le Hourdel).

Les pêcheurs de loisir sont autorisés à capturer une quantité maximale de 5 kg par pêcheur et par jour. Seules les coques respectant la taille minimale de 2,7 cm peuvent être conservées. Le seul engin autorisé pour la pêche de loisir est la griffe à trois dents.

#### **Article 4 :**

Afin de s'assurer que l'activité de pêche à pied ne porte pas atteinte aux objectifs de conservation des sites et dans le but de minimiser le dérangement des oiseaux migrateurs et des phoques, les temps de présence des pêcheurs professionnels sur les gisements concernés par le présent arrêté sont fixés comme suit (heures de basse mer du Tréport) :

Date	Horaire de marée haute	horaire de marée basse	Heure de descente autorisée	Horaire obligatoire d'arrivée sur le parking
<b>Zone de production 80.03 (Gisement de la baie de Somme Nord – LE CROTOY)</b>				
lundi 1 août 2022	02 h 45	09 h 46	06 h 00 à 08 h 30	10 h 00
mardi 2 août 2022	03 h 19	10 h 18	06 h 00 à 08 h 30	10 h 00
mercredi 3 août 2022	03 h 52	10 h 50	06 h 30 à 09 h 00	10 h 30
jeudi 4 août 2022	04 h 28	11 h 25	07 h 00 à 09 h 30	11 h 00
vendredi 5 août 2022	05 h 07	12 h 05	07 h 30 à 10 h 00	11 h 30
<b>Zone de production 80.03 (Gisement de la baie de Somme Nord – LE CROTOY)</b>				
lundi 8 août 2022	08 h 25	15 h 26	11 h 00 à 13 h 30	15 h 00
mardi 9 août 2022	09 h 46	16 h 48	12 h 00 à 14 h 30	16 h 00
mercredi 10 août 2022	10 h 57	17 h 57	13 h 30 à 16 h 00	17 h 30
<b>Zone de production 80.04 (Gisement de la baie de Somme Sud – LE HOURDEL)</b>				
jeudi 11 août 2022	23 h 26	06 h 32	05 h 30 à 07 h 30	08 h 30
vendredi 12 août 2022	00 h 26	07 h 33	05 h 30 à 07 h 30	08 h 30
<b>Zone de production 80.03 (Gisement de la baie de Somme Nord – LE CROTOY)</b>				
mardi 16 août 2022	03 h 29	10 h 34	06 h 00 à 08 h 30	10 h 00
mercredi 17 août 2022	04 h 07	11 h 07	06 h 30 à 09 h 00	10 h 30
jeudi 18 août 2022	04 h 43	11 h 36	07 h 30 à 10 h 00	11h30
vendredi 19 août 2022	05 h 21	12 h 09	08 h 00 à 10 h 30	12h00
<b>Zone de production 80.03 (Gisement de la baie de Somme Nord – LE CROTOY)</b>				
lundi 22 août 2022	08 h 47	15 h 32	11 h 30 à 14 h 00	15 h 30
mardi 23 août 2022	10 h 08	16 h 52	12 h 30 à 15 h 00	16 h 30
mercredi 24 août 2022	11 h 04	17 h 54	13 h 30 à 16 h 00	17 h 30
<b>Zone de production 80.04 (Gisement de la baie de Somme Sud – LE HOURDEL)</b>				
jeudi 25 août 2022	23 h 23	06 h 22	06 h 00 à 08 h 00	09 h 00
vendredi 26 août 2022	00 h 05	07 h 06	06 h 00 à 08 h 00	09 h 00
<b>Zone de production 80.03 (Gisement de la baie de Somme Nord – LE CROTOY)</b>				
lundi 29 août 2022	01 h 50	08 h 53	06 h 00 à 08 h 30	09 h 30
mardi 30 août 2022	02 h 23	09 h 25	06 h 00 à 08 h 30	09 h 30
mercredi 31 août 2022	02 h 55	09 h 56	06 h 00 à 08 h 30	10 h 00
jeudi 1 septembre 2022	03 h 28	10 h 26	06 h 00 à 08 h 30	10 h 00
vendredi 2 septembre 2022	04 h 02	10 h 58	06 h 30 à 09 h 00	10 h 30
<b>Zone de production 80.03 (Gisement de la baie de Somme Nord – LE CROTOY)</b>				
lundi 5 septembre 2022	06 h 33	13 h 34	09 h 00 à 11 h 30	13 h 00
mardi 6 septembre 2022	08 h 13	15 h 11	10 h 30 à 13 h00	15 h 00
mercredi 7 septembre 2022	09 h 43	16 h 39	12 h 00 à 14 h 30	16 h 00
jeudi 8 septembre 2022	10 h 56	17 h 51	13 h 30 à 16 h 00	17 h 30
vendredi 9 septembre 2022	11 h 54	18 h 54	14 h 30 à 17 h 00	18 h 30
<b>Zone de production 80.04 (Gisement de la baie de Somme Sud – LE HOURDEL)</b>				
lundi 12 septembre 2022	14 h 07	08 h 53	06 h 30 à 08 h 30	09 h 30
mardi 13 septembre 2022	14 h 43	09 h 29	07 h 00 à 09 h 00	10 h 00
<b>Zone de production 80.03 (Gisement de la baie de Somme Nord – LE CROTOY)</b>				
mercredi 14 septembre 2022	03 h 00	10 h 00	06 h 30 à 08 h 30	10 h 00
jeudi 15 septembre 2022	03 h 32	10 h 26	06 h 30 à 09 h 00	10 h 30
vendredi 16 septembre 2022	04 h 03	10 h 50	06 h 30 à 09 h 00	10 h 30

Ces horaires ne s'appliquent pas aux pêcheurs de loisirs.

Aucun pêcheur professionnel ne doit être présent sur le domaine public maritime pour accéder aux gisements et pêcher les coques en dehors de ces horaires.

Seuls les tracteurs autorisés à circuler sur le domaine public maritime pour l'activité « pêche à pied professionnelle des coques » conformément à la dérogation accordée par la direction départementale des territoires et de la mer (DDTM) de la Somme pourront accéder aux gisements exclusivement par l'accès à la mer du centre conchylicole du Crotoy pour la zone de production 80.03 (Baie de Somme Nord – Le Crotoy) et par la pointe du Hourdel pour la zone de production 80.04 (Baie de Somme Sud – Le Hourdel). Ils resteront stationnés à proximité des gisements.

## Article 5 :

Le directeur interrégional de la mer Manche Est-mer du Nord est chargé de l'exécution du présent arrêté qui sera publié au recueil des actes administratifs des préfectures de région Normandie et Hauts-de-France.

Pour le préfet et par délégation  
Pour le directeur interrégional et par subdélégation,

**L'adjoint au chef du service  
du contrôle des activités maritimes**

**Pierre MAIZIERES**

### Destinataires :

- CNSP CROSS Etel
- CACEM
- Sous-Préfecture d'Abbeville
- DDTM-DML 62 – 59 – 80
- DDPP 62 – 80
- Centre IFREMER de Boulogne-sur-mer
- Parc naturel marin des estuaires picards et de la mer d'Opale
- Toutes mairies littorales de la Somme (pour affichage)
- Associations de pêcheurs de loisir
- C.R.P.M.E.M. Hauts de France
- Oncfs du Pas-de-Calais et de la Somme
- Vedette de surveillance littorale ARMOISE – ULAM 62
- Gendarmerie maritime : (BSL BL et vedette Scarpe P604)
- Compagnie de gendarmerie départementale d'Abbeville
- DIRMer MEMNor et MT de Boulogne-sur-mer



Annexe représentant les zones définies par l'article 1 de l'arrêté n° 120/2022

  
**PRÉFET  
 DU PAS-DE-CALAIS**  
*Liberté  
 Egalité  
 Fraternité*

**BAIE DE SOMME**  
 Zones potentielles de coques

**Légende**

-  Réserve naturelle
-  Reservoir à phoque
-  zone d'exclusion
-  Le Crotoy (zone A)
-  Le Hourdel (zone B)

Carte présentée à titre d'illustration et ne présentant aucune valeur juridique.



**Direction départementale  
 des territoires et de la mer  
 du Pas-de-Calais**

Réalisation : SAML  
 Source : DDTM 62, GEMEL  
 Copyright : Géoportail IGN 2021  
 Date : Juin 2022  
 Référence : O:\LITTORAL\COQUE/  
 Coques.qgz

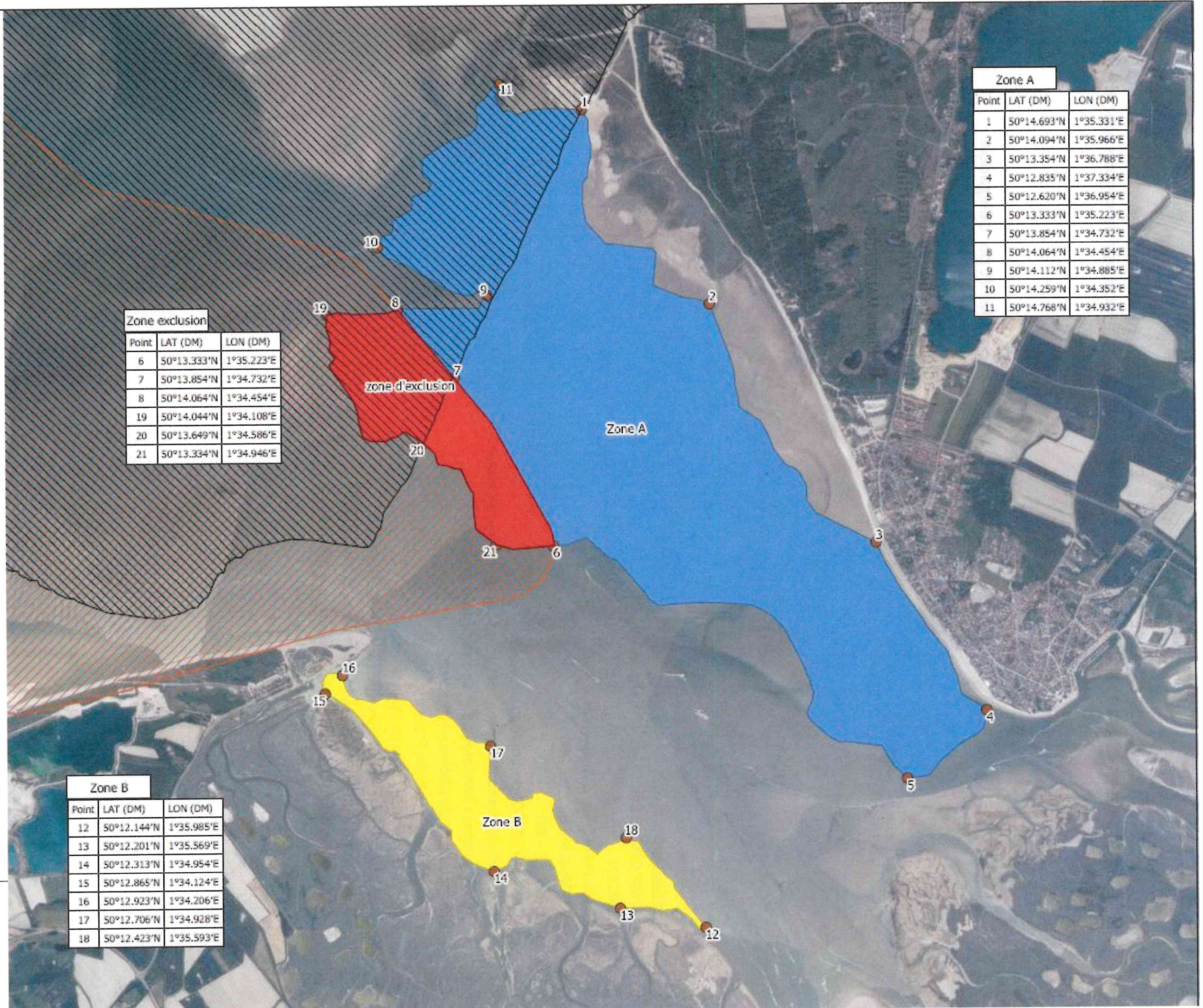

Zone A		
Point	LAT (DM)	LON (DM)
1	50°14.693'N	1°35.331'E
2	50°14.094'N	1°35.966'E
3	50°13.354'N	1°36.788'E
4	50°12.835'N	1°37.334'E
5	50°12.620'N	1°36.954'E
6	50°13.333'N	1°35.223'E
7	50°13.854'N	1°34.732'E
8	50°14.064'N	1°34.454'E
9	50°14.112'N	1°34.885'E
10	50°14.259'N	1°34.352'E
11	50°14.768'N	1°34.932'E

Zone exclusion		
Point	LAT (DM)	LON (DM)
6	50°13.333'N	1°35.223'E
7	50°13.854'N	1°34.732'E
8	50°14.064'N	1°34.454'E
19	50°14.044'N	1°34.108'E
20	50°13.649'N	1°34.586'E
21	50°13.334'N	1°34.946'E

Zone B		
Point	LAT (DM)	LON (DM)
12	50°12.144'N	1°35.985'E
13	50°12.201'N	1°35.569'E
14	50°12.313'N	1°34.954'E
15	50°12.865'N	1°34.124'E
16	50°12.923'N	1°34.206'E
17	50°12.706'N	1°34.928'E
18	50°12.423'N	1°35.593'E